HIGHLIGHTS KENNISCENTRUM SOCIALE INNOVATIE 2021

SOCIALE EN MAATSCHAPPELIJKE VRAAGSTUKKEN

Brede sociale vraagstukken zijn aan de orde van de dag: armoede, dak- en thuisloosheid, toenemende schulden, baanonzekerheid, de kloof in het onderwijs, druk op de mantelzorg, onveiligheid op straat en de gevolgen van klimaatverandering. Sociale ongelijkheid neemt toe, met alle risico's van dien voor de samenleving en de toekomst van onze democratie. De coronacrisis en de naslepe ervan vergroten de problemen uit en zorgen voor vele uitdagingen bij betrokken professionals.

ONZE MISSIE

Het Kenniscentrum Sociale Innovatie richt zich op het versterken van beter samen leven met een focus op het bevorderen van sociale gelijkheid. De kwaliteit van dat samenleven wordt bepaald door onze drie missiewanden inclusie, rechtvaardigheid en veiligheid en is het resultaat van sociale innovaties in de praktijk. We dragen bij aan onze missie door praktijkgericht onderzoek ontwikkeling en agendering van actuele sociale en maatschappelijke vraagstukken, vanuit verschillende perspectieven en disciplines.

We sluiten aan op het HU-profiel 'Kwaliteit van samenleven in een stedelijke omgeving', de HU-expertisegebieden Samen Gezond Samen Duurzaam, Samen Leerend en Samen Digitaal en de missiegedreven opgaven op regionaal, nationaal en internationaal niveau.

Meer weten over ons onderzoek en de mogelijkheden tot samenwerking? Ze hu.nl/onderzoek.

WE WERKTEN IN 2021 MET

WIE

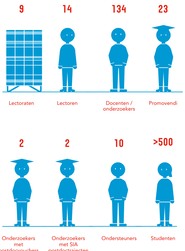

GEFINANCIERD DOOR

DAT LEIDT TOT

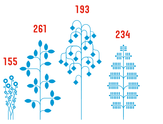

IN SAMENWERKING MET

Het gehele ecosysteem van inwoners, studenten, professionals, beleidsmakers, docenten, onderzoekers, maatschappelijke organisaties, kennisinstituten, bedrijven en overheden én de mensen om wie het gaat.
Wij organiseren ons onderzoek, afhankelijk van de vraagstelling, in hybride lean-, werk- en onderzoeksomgevingen zoals ontwikkelwerkplaatsen, living labs, stadslabs en andere vormen van cocreatie.

MET IMPACT WAAR WE TROTS OP ZIJN

COVID-19 MAATREGELEN EN JE RECHT

Tijdens de pandemie zijn aan burgers wetten en regels opgelegd en vrijheden ingeperkt. Lectoraat Toegang tot het Recht bracht in samenwerking met Freedomtanzers verhalen uit de praktijk in beeld via korte documentaires. Welke keuzes maakten professionals in verschillende beroepsgroepen in relatie tot de coronamaatregelen? Hoe zijn ze geraakt en hebben ze geprobeerd hun recht te halen?

Lees meer →

STEUN AAN KLEINE ONDERNEMERS IN CORONATIJD

Tijdens de coronacrisis zagen veel zzp'ers en kleine ondernemers hun omzet drastisch teruglopen. Gemeenten werden door het Kabinet opgroepen coulance te tonen bij inning en kwijtschelding van heffingen. Welke ondersteuning kunnen de gemeente Utrecht en partners nog meer bieden? Het Lectoraat Organiseren van Waardig Werk deed onderzoek.

Lees meer →

ETHISCHE AFWEGINGEN VOOR SOCIALE PROFESSIONALS

Sociale professionals worstelden in coronatijd met vele ethische uitdagingen. Bijvoorbeeld bij het aangaan en onderhouden van empathische relaties en het referenten van dienstverlening op maat. De lectoraten Schulden en Incasso en Innovatieve Maatschappelijke Dienstverlening schreven samen met sociale professionals een onderzoeksrapport en een handreiking om de belangrijkste uitdagingen te expliciteren en actie te ondernemen.

Lees meer →

E-LEERNING WERK & SCHULDEN

Geldzorgen kunnen een zware wissel trekken op de productiviteit en inzetbaarheid van werknemers en werkzoekenden. Lectoren Nadja Jungmann en Joëpe Dikkers werkten mee aan een gratis e-learning die leidinggevenden, jobcoaches en HR-professionals helpt bij het herkennen, bespreken en verwijzen bij financiële problemen op de werkvloer of in de re-integratie.

Lees meer →

LEER MEE IN HET JEUGDDOMEIN

Iedereen wil dat kinderen en jongeren veilig, gezond en kansrijk opgroeien en zo nodig passende hulp krijgen. Maar het kan altijd beter. Hoe kun je als professional in het jeugddomein meer van elkaar (blijven) leren? Via deze site vind je hier werkvormen voor. Vernuim je perspectief door te 'Gluren bij de buren' of mee te doen met 'Intervisie buiten je bubbel'.

Lees meer →

KENNISPLEIN INFORMELE ZORG

Het lectoraat Participatie, Zorg en Ondersteuning, Mantelzorg NL en MOVISIE lanceerden een kennisplein informele zorg, bedoeld voor iedereen in het onderwijs en de beroepspraktijk van zorg en welzijn die op zoek is naar kennis en inspiratie op het gebied van informele zorg. Het plein biedt de mogelijkheid aan iedereen om kennis en tools met anderen te delen.

Lees meer →

'NIEUWE BUREN' VERGROTEN LEEFBAARHEID IN OVERVECHTSE FLAT

De leefbaarheid aan de Vulcanusdreef in de Utrechtse wijk Overvecht stond jarenlang onder druk. Drugsproblematiek, criminaliteit en illegale prostitutie waren aan de orde van de dag. De Ontwikkelwerkplaats Goede Buren Overvecht, ondersteund door het lectoraat Innovatieve Maatschappelijke Dienstverlening, onderzocht de ervaringen van bewoners na de introductie van 'nieuwe buren'.

Lees meer →

EFFECTIEF WERKEN AAN DE AFBOUW VAN DELINQUENT GEDRAG

Reclasseringswerkers werken dagelijks met mensen die veroordeeld zijn voor een delict. Wat kunnen deze professionals doen om cliënten te begeleiden bij het realiseren van een delictvrij bestaan? Het lectoraat Werken in Justitieel Kader zette op een rij welke wetenschappelijke kennis er is over effectief reclasseringstoezicht. Dit leverde een overzicht op met verschillende werkwijzen.

Lees meer →

LESSEN UIT CO-CREATIE

In het project CoSIE (Co-creation of Service Innovation in Europe) werkten 10 Europese lidstaten aan het verbeteren van publieke dienstverlening, met een sterke betrokkenheid van de burger. We gingen met de geïnteresseerden Houten en Nieuwegein de uitdaging aan om de leefbaarheid van een wijk te verbeteren samen met bewoners en de dienstverlening voor werkzoekenden te innoveren.

Bekijk de highlights →

BETERE (RECHTS)HULP BIJ MULTIPROBLEMATIEK

Burgers kunnen met hun juridische vragen aankloppen bij Het Juridisch Loket. Maar wat als er achter hun vraag meerdere problemen schuilgaan, zoals schulden of psychische nood? Daar is de dienstverlening niet op ingericht. In een onderzoek van het lectoraat Toegang tot het Recht werd bekeken hoe deze mensen met multiproblematiek beter geholpen kunnen worden.

Bekijk de resultaten →

CULTUUR VOOR IEDEREEN IN DE STAD UTRECHT

Wijkcultuurhuizen zijn belangrijk voor de stad Utrecht. Hoe slagen deze laagdrempelige culturele centra erin om meer mensen te laten deelnemen? Het lectoraat Participatie en Sociëlijke Ontwikkeling doet onderzoek naar hun gemeenschappelijke werkwijze in het bevorderen van deelname aan kunst en cultuur en het versterken van de sociale basisinfrastructuur.

Ontdek dit onderzoek →

KENNISWERKPLAATS ZORG EN WELZIJN MIDDEN-NEDERLAND

In 2021 heeft het lectoraat Kennisanalyse Sociale Veiligheid de Kenniswerkplaats Zorg en Veiligheid Midden-Nederland opgericht, met als doel het versterken van de samenwerking tussen het zorg- en veiligheidsveld. Samen met zorg- en veiligheidsorganisaties, onderwijs en onderzoek wordt gewerkt aan betere hulp voor mensen met complexe problemen die met politie of justitie in aanraking komen.

EN OOK HIER ZIJN WE TROTS OP

DE KRACHT VAN DIVERSITEIT BINNEN DE HU-GEMEENSCHAP

In het project Jong-leren met versch.l staat ervaringskennis rond diversiteit centraal. Met mooie producten als resultaat: podcasts over misverstanden over taal die je kunt meenalen wanneer Nederlands niet je moedertaal is, een film over studeren en werken op de HU met een diverse achtergrond en een tijdschrift over ervaringen met diversiteit in en om de HU.

Lees verder →

HUES: VERBINDEN VAN STUDENTBETROKKENHEID

Hogeschool Utrecht wil zich doorontwikkelen naar een inclusieve en diverse gemeenschap waar studenten zich thuis voelen en zich verbonden voelen met de hogeschool en met hun medestudenten. Met het programma HUES werkt de HU aan het verwezenlijken van de wensen van studenten. Door middel van gemeenschapsvorming en studentenbetrokkenheid draagt dit project bij aan de kwaliteit van onderwijs.

Bekijk de resultaten van dit onderzoek →

OPLEIDING TOT ERVARINGSDESKUNDIGE OP DE HU

Studenten met een licht verstandelijke beperking volgen in een STERK/plaats op de HU een opleiding tot ervaringsdeskundige. Als ervaringsdeskundigen kunnen zij bijdragen aan ons onderwijs, bijvoorbeeld door tijdens een les iets te vertellen over hun ervaringen met het leven met een beperking, of door samen met studenten van sociale opleidingen aan opdrachten te werken.

Lees verder →

PODCASTSERIE LESSEN UIT #HUONDERZOEK

In de podcastseria 'Lessen uit #HUonderzoek' deelen onderzoekers lessen uit hun promotieonderzoek rondom sociale en maatschappelijke vraagstukken. Wat is hun drive en welke tips hebben ze voor (aankomend) professionals over participatie, vernieuwing in de zorg, leerend verlies van ouders van een kind met een beperking, ervaringsdeskundigheid in de geestelijke gezondheidszorg, werken met mensen met dementie en mentale weerkracht van forensisch sociale professionals?

Ontdek de podcast →

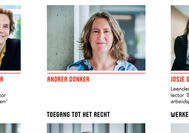

EERWOLLE VERMELDING VOOR PODCAST 'SORRY VOOR MIJN BIKERTIE'

De broers Nahlih en Nabil zijn als kind geëvacueerd vanuit de Taliban. Waar Nahlih zijn leven op de rails kreeg en ging werken in een justitiële jeugdinrichting, kwam Nabil in zijn puberteit juist in de criminaliteit terecht. Wat maakt hun verhalen zo verschillend? Het lectoraat Kennisanalyse Sociale Veiligheid maakte hier samen met Syaril Ujiyo en Jan Paul de Bondt een podcastserie over. De JPM/KKO bewerking daarvan kreeg een eervolle vermelding van de jury van de Zilveren Reisenscriptum 2021.

Lees verder →

VIVIENNE DE VOGEL BUZONDER HOOGLERAAR

Op 1 september 2021 is Vivienne de Vogel gestart als bijzonder hoogleraar op de leerstoel Forensische zorg bij de Faculteit van 'Psychology and Neuroscience' bij Universiteit Maastricht. Haar onderzoek richt zich op verdere verbetering van de kwaliteit van forensische zorg op het gebied van onder andere risicoassessie en continuïteit in de zorg.

Bekijk Vivennes profiel →

LECTORATEN

INNOVATIEVE MAATSCHAPPELIJKE DIENSTVERLENING

LIR VAN DOORN

JEUGD

SASKIA WIJSBROEK EN KATINKA LÜNNEMANN

Katinka Lünnemann: bijzonder lector 'Effectief beschermen van kinderen'

KENNISANALYSE SOCIALE VEILIGHEID

ANDREA DONKER

ORGANISEREN VAN WAARDIG WERK

JOSIE DIKKERS EN LEENDERT DE BELL

Leendert de Bell: bijzonder lector 'Bevorderen van duurzame arbeidsparticipatie van vluchtelingen'

PARTICIPATIE EN STEDELIJKE ONTWIKKELING

NICO DE VOS EN STIJN VERHAGEN

PARTICIPATIE, ZORG EN ONDERSTEUNING

JEAN PIERRE WILKEN

SCHULDEN EN INCASSO

NADJA JUNGMANN EN TOMMARA MOGENN

TOEGANG TOT HET RECHT

QUIRINE EUKMAN

WERKEN IN JUSTITIEEL KADER

JACQUELINE BOSKER EN VIVIENNE DE VOGEL

HOGESCHOOL UTRECHT

HIER KOMT ALLES SAMEN